



料金に含まれるもの

往復JR券
乗車券+指定席特急券

ホテル宿泊代
1泊朝食付又は夕・朝食付
(サービス料・消費税・宿泊税含む)

南九州DE超回復

HEALING JOURNEY in 熊本・宮崎・鹿児島

2024

10/1 (火) 発

2025

3/31 (月) 帰着

※一部期間設定除外日あり

九州各地発着

JRセットプランJRで行く

熊本

鹿児島



Love it

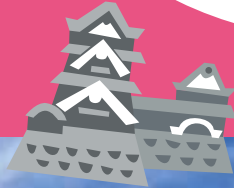

Look



熊本城(イメージ)



霧島神宮(イメージ)



展望台より桜島(イメージ)



通潤橋(イメージ)



馬刺し(イメージ)



きびなご(イメージ)

お客様の声をかたちに

TOUR JA旅行センター

熊本



鹿児島



熊本 「通潤橋」国宝指定！

令和5年9月25日に山都町にある「通潤橋」が国宝に指定されました！通潤橋のような土木構造物が国宝に指定されるのは全国初です。約170年前に建造された通潤橋は、石造アーチ橋の中で唯一放水ができる水路橋で、今もなお現役の農業用水として白糸台地の棚田を潤し続けています。

■お問い合わせ

☎0967-72-1115 (山都町役場 商工観光課)
☎0967-72-3855 (山都町観光協会)



イメージ



宮崎

霧島ファクトリーガーデン

焼酎の生産量9年連続日本一の宮崎県。そんな宮崎県の中で、生産量一位を誇る霧島酒造の製造工程を見学できるほか、敷地内には売店やレストラン、公園もあります。

■お問い合わせ
☎0986-21-8111 (霧島ファクトリーガーデン)

イメージ

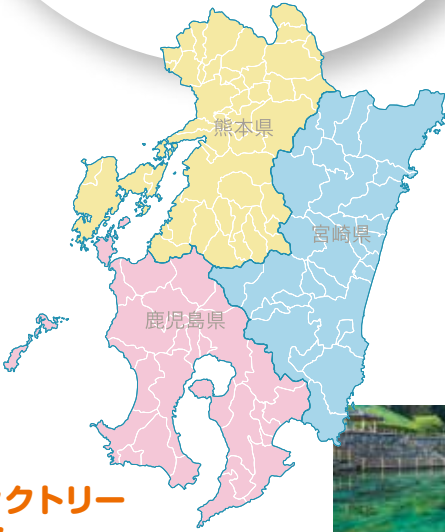

鹿児島 霧島ジオパーク

霧島ジオパークは、鹿児島県と宮崎県にまたがる地域にあり、霧島市、曾於市、湧水町と宮崎県えびの市、小林市、都城市、高原町の5市2町でつくる協議会で、エリアの保全保護を中心としたジオパーク推進の取り組みをすすめています。天祖降臨の地、高千穂峰や韓国岳など山一つ一つが違う顔をみせる壮大なパノラマが魅力のトレッキングが楽しめます。目線を変えて、霧島山や魅力的なジオサイトをめぐり、霧島のジオの巡りを感じる旅をどうぞ。



イメージ

溝ノ口洞穴

■お問い合わせ

☎0986-76-8282 (曾於市商工観光課)



イメージ

丸池湧水

■お問い合わせ

☎0986-76-8282 (曾於市商工観光課)



イメージ

霧島神水峡

■お問い合わせ

☎0995-45-5111 (霧島市観光PR課)

基本旅行代金に含まれるもの

往復JR券

普通車指定席 (JR運賃+料金)
(普通車指定席利用)

宿泊券

1泊朝食付または1泊夕・朝食付
(サービス料・消費税・入湯税・宿泊税等諸税含む)

利用駅別・
利用列車別
加減額

ご出発日 **2024年10月1日(火)～2025年3月31日(月)帰るまで**

※施設によっては、設定除外日がございます。

最少催行人員 **1名様または2名様** (利用ホテルによって異なります。)

旅行日数 **2日間～14日間まで延泊可能** (1泊2日から最大13泊14日まで延泊ができます。)

食事条件 **1泊につき朝食付** (1泊朝食付) **または夕・朝食付** (1泊夕朝食付)
※施設ごとに異なりますので、各施設のご案内欄をご参照ください。

添乗員 **同行いたしません。** 旅行サービスを受けるための手続きはお客様ご自身でお願いします。

加減表など計算方法は、3・4ページをご覧ください。

1日目	九州各指定駅	JR (途中下車)	下車駅	フリータイム	ホテル・お宿
2日目	復路は往路の逆行程				

※旅行行程中に途中下車する際は、自動改札を通らず有人改札をお通しください。
※途中下車をされる際は途中下車駅から目的地までの特急券の購入が新たに必要となります。
料金については販売店にお尋ね下さい。
※九州各指定駅とはJR代金加減表に表示した設定駅を指します。(3・4ページ参照)

① 旅行商品上、ご利用可能な座席数に限りがある場合がございますので、一般座席が空席であっても本商品では満席となる場合がございます。

ご案内とご注意 (必ずお読みください)

【ご参加のお客様へ】

- 出発日の7日前(営業日)までお申し込みを受付いたします。(但し、7日前が店休日となる場合はその前の営業日が締切となります。)(宿泊施設の満室やJR座席の満席等により、ご予約できない場合があります。)
- 発着駅は、九州内の各設定駅となります。(加減表をご確認ください。)
- 旅行代金は、利用ホテルの宿泊日が基準となります。

【JRについて】

- ご利用の列車については、お客様ご希望の時間をお申し付けください。旅行商品上、ご利用可能な座席数に限りがある場合がございますので、一般座席が空席であっても本商品では満席となる場合がございます。
- ご旅行のお申し込みが店舗で、ご旅行開始前に1回限り指定列車の変更が可能です。なお、変更・取消の際は当社にてJR乗車票回収後の手続きとなります。券片が無い場合は手続きができません。また、ご出発日が近いなど、お申出日によっては、ご変更を賜ることが出来ない場合もございます。及び、旅行開始後の変更もできません。JR九州・駅のみどりの窓口での変更は一切できません。

【旅行代金について】

- パンフレットに記載の旅行代金は、表示した駅発着で普通指定席利用の場合の2日間旅行代金です。
- 最大13泊までの延泊が可能です。また、1泊目のホテル以外での延泊も可能です。詳しくは当社販売店へお問い合わせください。
- いずれも旅行代金には「サービス料・消費税・入湯税・宿泊税等諸税」が含まれています。

【お部屋について】

- お部屋は、ビジネス、シティ、リゾートホテルに泊まる場合は洋室利用となりますが、旅館に泊まる場合は和室利用となります。
- 洋室3～4名で1室ご利用の場合は、原則としてツインルームに補助ベッドを使用いたします。そのためお部屋が手狭になる場合があります。

【指定列車の変更について】

- ご購入店舗において、同一日、同一区間、同一設備を条件に、1回に限り指定列車の変更が可能です。変更に関する条件については上記【JRについて】をご参照下さい。
- 一部販売店につきましては、お申し出の対応に日数がかかる場合がございます。詳しくは販売店にお尋ねください。

【その他ご案内事項】

- お泊りのホテル到着時間が18時以降となる場合は、予め到着予定時間をホテルまでご連絡ください。
- お申し込みの際には、ご参加される方全員(3歳未満の乳幼児の方を含みます。)のお名前、年齢、連絡先をご通知ください。
- 行程に含まれたお食事代、税金・サービス料は旅行代金に含まれておりますが、お客様が追加注文された飲食代、料理代及びそれに伴う消費税等は、別途お客様自身でお支払いください。
- 旅館にお子様と一緒に宿泊される場合は、大人2名・お子様1名様よりお申込できます。
- ご旅行中にお客様のご都合で行程の一部(JR、宿泊施設やお食事等)を利用されない場合、その費用の返金はいたしませんのでご注意ください。
- ご旅行の変更及び取消は、ご旅行のお申し込みを頂いた店舗の営業時間内に限りお受けいたします。
- 夕・朝食の提供方法: 内容に関しては、状況により変更になる場合がございます。予めご了承ください。

※下記代金は、各施設毎に記載している旅行代金との差額です。

熊本県

ご利用の最寄り駅からのJR代金加減表 (往復代金/こども半額/単位:円) ※キャンペーン対象列車以外をご利用の場合

経路	九州新幹線						鹿児島本線・筑豊本線・九州新幹線 ※1						長崎本線・佐世保線・九州新幹線 ※2					西九州新幹線・長崎本線九州新幹線			日豊本線・鹿児島本線九州新幹線 ※3		日豊本線豊肥本線
	博多	久留米	鹿児島中央	小倉	黒崎折尾	赤間新飯塚 ※4	佐賀	江北	武雄温泉	肥前鹿島	佐世保	早岐	新大村	諫早	長崎	中津	別府大分	別府大分					
熊本	下記以外の日	0	-1,500	4,500	4,000	3,000	1,000	0	2,000	2,500	2,500	2,500	2,500	3,500	4,000	5,000	3,000	5,000	-500				
	12/27~1/5	4,000	1,500	8,000	10,500	9,500	5,500	3,500	6,500	8,000	8,000	9,000	9,000	13,000	14,000	15,500	14,000	18,000	7,000				

- ※1. 北九州市内駅(小倉・黒崎・折尾駅)発は在来線特急利用(博多駅乗換)。
- ※2. 佐賀~新鳥栖間は在来線特急自由席利用。
- ※3. 博多~熊本間のみ新幹線利用。
- ※4. 新飯塚・赤間~博多間の特急列車利用は出来ません。

つばめ全列車限定

ご利用の最寄り駅からのJR代金加減表 (往復代金/こども半額/単位:円)

経路	九州新幹線 ※つばめ全列車限定キャンペーン			
発駅	博多	久留米	鹿児島中央	
熊本	下記以外の日	-1,000	-2,000	2,000
	12/27~1/5	4,000	1,500	8,000

さくら列車限定

ご利用の最寄り駅からのJR代金加減表 (往復代金/こども半額/単位:円)

経路	九州新幹線 ※さくら列車限定キャンペーン	
発駅	鹿児島中央	
熊本	下記以外の日	3,000
	12/27~1/5	8,000

九州新幹線列車限定キャンペーン対象列車(対象区間:博多~鹿児島中央)

※九州新幹線列車限定キャンペーンをご利用の場合、指定列車に乗り遅れた場合は、無効となり、別途乗車券・特急券の購入が必要です。

下り

さくら401号・403号・541号・549号・563号・565号・567号・569号・571号
及びつばめ全列車

※博多~小倉間は在来線利用になります。山陽新幹線の利用は出来ません。

上り

さくら400号・542号・546号・554号・402号・562号・564号・570号・404号・572号・406号・408号
及びつばめ全列車

※博多~小倉間は在来線利用になります。山陽新幹線の利用は出来ません。

鹿児島県

ご利用の最寄り駅からのJR代金加減表 (往復代金/こども半額/単位:円) ※キャンペーン対象列車以外をご利用の場合

経路	九州新幹線							鹿児島本線・筑豊本線・九州新幹線		長崎本線・佐世保線九州新幹線					西九州新幹線・長崎本線九州新幹線			日豊本線・鹿児島本線九州新幹線		日豊本線		
	福岡市内	新鳥栖	久留米	筑後船小屋	新大牟田	新玉名	熊本	北九州市内 ※2	赤間・新飯塚 ※4	佐賀	江北	肥前鹿島 武雄温泉	佐世保	早岐	長崎	諫早	新大村	行橋	中津 ※3	別府・大分 ※3	宮崎	
鹿児島中央 霧島	下記以外の日	0	0	-1,000	-2,000	-2,500	-4,000	-4,500	3,500	1,000	1,000	2,500	3,000	4,000	3,500	7,000	5,500	5,500	5,000	6,500	9,000	-9,500
	12/27~1/5	4,000	3,500	2,500	500	0	-1,500	-2,500	8,500	5,000	5,000	7,500	8,500	10,000	9,500	16,000	14,000	14,000	10,500	13,000	16,000	-6,000
指宿 ※5	下記以外の日	0	0	0	-1,500	-2,000	-3,000	-4,000	4,000	1,000	1,000	3,000	4,000	4,000	4,000	7,000	6,000	5,500	4,500	5,500	9,000	-10,000
	12/27~1/5	4,000	3,500	3,500	2,000	1,000	-500	-1,500	9,500	5,500	5,000	8,000	9,500	10,000	10,000	16,000	14,500	14,000	9,500	13,000	16,000	-5,500

- ※2. 博多まで在来線特急利用。博多~鹿児島中央間新幹線利用。
- ※3. 小倉経由。博多まで在来線特急利用。博多~鹿児島中央間新幹線利用。
- ※4. 新飯塚・赤間~博多間の特急列車利用は出来ません。
- ※5. 鹿児島中央~指宿間 特急をご利用の場合は別途指定席特急券が必要になります。

つばめ限定列車利用

ご利用の最寄り駅からのJR代金加減表 (往復代金/こども半額/単位:円)

経路	九州新幹線					
発駅	福岡市内	久留米	筑後船小屋	新大牟田	赤間・新飯塚 ※1	
鹿児島中央 霧島	下記以外の日	-4,500	-5,000	-6,000	-6,500	-4,000
	12/27~1/5	4,000	2,500	500	0	5,000
指宿 ※5	下記以外の日	-5,000	-5,000	-6,000	-6,000	-4,000
	12/27~1/5	3,500	3,500	2,000	1,000	5,500

※1. 新飯塚・赤間~博多間の特急列車利用は出来ません。

さくら限定列車利用

ご利用の最寄り駅からのJR代金加減表 (往復代金/こども半額/単位:円)

経路	九州新幹線			
発駅	福岡市内	久留米	赤間・新飯塚 ※1	
鹿児島中央 霧島	下記以外の日	-1,500	-2,500	-2,000
	12/27~1/5	4,000	2,500	5,000
指宿 ※5	下記以外の日	-2,000	-2,000	-1,000
	12/27~1/5	3,500	3,500	5,500

※1. 新飯塚・赤間~博多間の特急列車利用は出来ません。

九州新幹線列車限定キャンペーン対象列車(対象区間:博多~鹿児島中央)

※九州新幹線列車限定キャンペーンをご利用の場合、指定列車に乗り遅れた場合は、無効となり、別途乗車券・特急券の購入が必要です。

下り

さくら401号・403号・541号・549号・563号・565号・567号・569号・571号
及びつばめ全列車

※博多~小倉間は在来線利用になります。山陽新幹線の利用は出来ません。

上り

さくら400号・542号・546号・554号・402号・562号・564号・570号・404号・572号・406号・408号
及びつばめ全列車

※博多~小倉間は在来線利用になります。山陽新幹線の利用は出来ません。

熊本県 熊本 **熊本ワシントンホテルプラザ** (個人プラン) (1泊朝食付)



- チェックイン/14:00
- チェックアウト/10:00
- アクセス/JR熊本駅より車で約10分
- 駐車場/有・乗用車:32台(有料・1泊1,200円)
- 高さ制限:有(1m55cm)
- ※近隣に提携駐車場があります。
- お食事/朝:レストラン(バイキング)



■宿泊日カレンダー ※空白となっている日は設定除外日です。

2024	10月	11月	12月	2025	1月	2月	3月	4月	5月	6月	7月	8月	9月															
2024	10月	11月	12月	2025	1月	2月	3月	4月	5月	6月	7月	8月	9月															
日	月	火	水	木	金	土	日	月	火	水	木	金	土	日	月	火	水	木	金	土	日	月	火	水	木	金	土	日
2024	10月	A	A	A	A	A	B	A	A	A	A	A	A	A	A	A	A	A	A	A	A	A	A	A	A	A	A	A
11月	A	B	B	A	A	A	A	A	A	A	A	A	A	A	A	A	A	A	A	A	A	A	A	A	A	A	A	A
12月	A	A	A	A	A	A	A	B	A	A	A	A	A	A	A	A	A	A	A	A	A	A	A	A	A	A	A	B
2025	1月	A	A	A	A	A	A	A	A	A	A	A	A	A	A	A	A	A	A	A	A	A	A	A	A	A	A	A
2月																												
3月																												

■博多駅発着旅行代金(大人お一人様/単位:円)

個人プラン	人数	A	B
個人プラン	1名様1室(シングル)	18,400	20,600
	子ども(小学生)	旅行代金は上記のおとなの旅行代金から3,000円引き	

鹿児島県 鹿児島 **SHIROYAMA HOTEL Kagoshima** (個人プラン) (1泊朝食付)



- チェックイン/15:00
- チェックアウト/11:00
- アクセス/JR鹿児島中央駅より車で約10分
- 駐車場/有・乗用車780台(有料・1泊1,300円)
- 高さ制限:無
- 送迎/JR鹿児島中央駅より(予約不要:ホテル巡回シャトルバス定時運行・先着順)
- お食事/夕:レストラン(セットメニュー)
- 朝:レストラン(バイキング)



■宿泊日カレンダー ※空白となっている日は設定除外日です。

2024	10月	11月	12月	2025	1月	2月	3月	4月	5月	6月	7月	8月	9月	
2024	10月	B	B	B	B	B	B	B	B	B	B	B	B	B
11月	B	E	B	B	B	B	B	B	B	B	B	B	B	B
12月	A	A	A	A	C	A	A	A	A	C	A	A	A	C
2025	1月	F	F	A	C	A	A	A	A	C	A	A	A	C
2月														
3月														

■博多駅発着旅行代金(大人お一人様/単位:円)

個人プラン	人数	A	B	C	D	E	F
個人プラン	3名様1室(トリプル)	33,700	34,900	36,100	37,300	38,600	43,400
	2名様1室(ツイン)	34,900	36,100	37,300	38,600	39,800	43,400
	1名様1室(シングル)	36,100	37,300	38,600	39,800	42,200	45,800
子ども(小学生)	旅行代金は上記のおとなの旅行代金から8,000円引き						

鹿児島県 鹿児島 **鹿児島ワシントンホテルプラザ** (個人プラン) (1泊朝食付)



- チェックイン/14:00
- チェックアウト/10:00
- アクセス/JR鹿児島中央駅より車で約5分
- 駐車場/有・乗用車50台(有料・1泊1,600円/参考料金)
- 高さ制限:有(2m20cm)
- ※ホテルにはございません。外部有料コインパーキング案内となります。
- お食事/夕:レストラン(和食会席)
- 朝:レストラン(バイキング)



■宿泊日カレンダー ※空白となっている日は設定除外日です。

2024	10月	11月	12月	2025	1月	2月	3月	4月	5月	6月	7月	8月	9月	
2024	10月	A	A	A	B	A	A	A	A	A	A	A	A	A
11月	A	B	B	A	A	A	A	A	A	A	A	A	A	A
12月	A	A	A	A	A	A	A	A	A	A	A	A	A	A
2025	1月	B	B	A	A	A	A	A	A	A	A	A	A	A
2月														
3月														

■博多駅発着旅行代金(大人お一人様/単位:円)

個人プラン	人数	A	B
個人プラン	2名様1室(ツイン)	26,500	28,100
	1名様1室(シングル)	28,100	30,300
子ども(小学生)	旅行代金は上記のおとなの旅行代金から8,000円引き		

鹿児島県 鹿児島 **ホテル・レクストン鹿児島** (個人プラン) (1泊朝食付)



- チェックイン/14:00
- チェックアウト/10:00
- アクセス/JR鹿児島中央駅より車で約7分
- 駐車場/有・乗用車64台(有料・1泊1,000円)
- 高さ制限:有(1m55cm)
- ハイヤーサービスについては施設にお問い合わせください。
- お食事/朝:レストラン(バイキング)



■宿泊日カレンダー ※空白となっている日は設定除外日です。

2024	10月	11月	12月	2025	1月	2月	3月	4月	5月	6月	7月	8月	9月	
2024	10月	B	B	B	C	A	B	B	B	C	A	B	B	B
11月	B	C	A	B	B	B	C	A	B	B	B	B	B	C
12月	A	A	B	B	C	A	B	B	B	C	A	B	B	C
2025	1月	D	D	B	B	C	A	B	B	C	A	B	B	C
2月														
3月														

■博多駅発着旅行代金(大人お一人様/単位:円)

個人プラン	人数	A	B	C	D
個人プラン	2名様1室(ツイン)	25,700	26,300	26,900	28,100
	1名様1室(ツイン)	30,900	31,500	32,800	33,900
	1名様1室(シングル)	27,300	27,900	29,200	30,300
子ども(小学生)	旅行代金は上記のおとなの旅行代金から8,000円引き				

鹿児島県 鹿児島 **かごしまプラザホテル天文館** (個人プラン) (1泊朝食付)



- チェックイン/15:00
- チェックアウト/10:00
- アクセス/JR鹿児島中央駅より車で約7分
- 駐車場/有・乗用車37台(有料・1泊1,000円)
- 高さ制限:有(1m50cm)
- ※満車の場合は契約駐車場へご案内いたします。(1泊1,000円・徒歩約5分)
- お食事/朝:レストラン(バイキング)



■宿泊日カレンダー ※空白となっている日は設定除外日です。

2024	10月	11月	12月	2025	1月	2月	3月	4月	5月	6月	7月	8月	9月	
2024	10月	A	A	A	A	A	C	A	A	A	A	A	A	A
11月	A	C	B	A	A	A	A	C	A	A	A	A	A	A
12月	A	A	A	A	A	A	A	A	A	A	A	A	A	A
2025	1月	A	A	A	A	A	A	A	A	A	A	A	A	A
2月														
3月														

■博多駅発着旅行代金(大人お一人様/単位:円)

個人プラン	人数	A	B	C
個人プラン	2名様1室(禁煙ツイン)	26,300	28,100	29,900
	1名様1室(セミダブル)	26,300	28,700	33,600
子ども(小学生)	旅行代金は上記のおとなの旅行代金から8,000円引き			

鹿児島県 鹿児島 **レム鹿児島** (個人プラン) (1泊朝食付)



- チェックイン/14:00
- チェックアウト/12:00
- アクセス/JR鹿児島中央駅より車で約5分
- 駐車場/有・乗用車42台(立体駐車場32台・平置き10台(有料・1泊1,500円・先着順))
- 高さ制限:有(1m55cm)
- お食事/朝:レストラン(セットメニュー)



■宿泊日カレンダー ※空白となっている日は設定除外日です。

2024	10月	11月	12月	2025	1月	2月	3月	4月	5月	6月	7月	8月	9月	
2024	10月	B	B	B	C	A	B	B	B	C	A	B	B	B
11月	B	D	A	C	C	C	C	D	A	C	C	C	D	A
12月	A	A	B	B	C	A	B	B	B	C	A	B	B	C
2025	1月	C	B	A	A	A	A	D	A	A	A	C	A	A
2月														
3月														

■博多駅発着旅行代金(大人お一人様/単位:円) ※シングルルームにはバスタブなし(シャワーブースのみ)

個人プラン	人数	A	B	C	D
個人プラン	2名様1室(ツイン)	25,600	27,200	28,300	29,700
	1名様1室(シングル)	26,800	28,100	29,300	30,600
子ども(小学生)	旅行代金は上記のおとなの旅行代金から8,000円引き				

※各施設毎の延泊追加代金については、弊社宿泊プラン「旅だち九州」をご確認ください。

鹿児島県 **鹿児島サンロイヤルホテル**

鹿児島 (鹿児島温泉)

チェックイン/14:00
 チェックアウト/11:00
 アクセス/JR鹿児島中央駅より車で約10分
 駐車場/有 乗用車200台
 (有料・乗用車1泊1,000円、高さ制限:無)
 お食事/タ:レストラン(バイキング)
 朝:レストラン(バイキング)

全館禁煙 個人プラン クールプラン 1泊朝食付

チェックアウト/10:00
 客室タイプ/和室・バストイレ付
 アクセス/JR鹿児島中央駅より車で約5分
 駐車場/有 乗用車30台・バス1台(有料・先着順1泊2,200円)
 お食事/タ:個室食事処、会場、宴会場 朝:個室食事処、会場、宴会場 ※選択不可

チェックイン/16:00

鹿児島県 **温泉ホテル中原別荘**

鹿児島温泉

チェックイン/16:00
 チェックアウト/10:00
 客室タイプ/和室・バストイレ付又は和室・シャワーブーストイレット付 ※選択不可
 ※お布団敷きはセブツサービスとなります
 アクセス/JR鹿児島中央駅より車で約5分
 駐車場/有 乗用車30台・バス1台(有料・先着順1泊2,200円)
 お食事/タ:個室食事処、会場、宴会場 朝:個室食事処、会場、宴会場 ※選択不可

全館禁煙 個人プラン クールプラン 1泊夕食付

※日となっている日は設定除外日です。

宿泊日カレンダー

日	月	火	水	木	金	土	日	月	火	水	木	金	土	日	月	火	水	木	金	土	日	月	火	水	木	金	土	日	
2024	10																												
	11																												
	12																												
2025	1																												
	2																												
	3																												

博多駅発着旅行代金 (大人お一人様/単位:円)

人数	A	B	C	D	E
3名様1室 (ツイン・エキストラベッド)	29,800	30,600	31,100	32,000	38,000
2名様1室 (ツイン)	30,600	31,100	32,000	32,300	39,200
1名様1室 (シングル)	32,000	32,500	33,300	33,800	39,200

旅行代金は上記のおとなの旅行代金から8,000円引き

博多駅発着旅行代金 (大人お一人様/単位:円)

人数	A	B	C	D	E
4名様1室	33,600	34,800	37,200	38,400	43,300
3名様1室	33,600	34,800	37,200	39,700	43,800
2名様1室	34,800	36,000	38,400	40,900	44,500
子ども(小学生)	20,100	20,900	22,600	24,300	27,200

博多駅発着旅行代金 (グループプラン8名以上) (大人お一人様/単位:円)

人数	A	B	C	D	E
4名様1室	32,900	34,200	36,600	37,800	42,600
3名様1室	32,900	34,200	36,600	39,000	43,300
2名様1室	34,200	35,400	37,800	40,200	43,800
子ども(小学生)	19,600	20,400	22,100	23,800	26,800

※乳幼児の施設使用料/添い寝・食事なしの3歳以上の未就学児については、別途1,100円が必要です。

鹿児島県 **ホテル吹上荘**

鹿児島 (鹿児島温泉)

チェックイン/15:00
 チェックアウト/10:00
 客室タイプ/和室・バストイレ付
 アクセス/JR鹿児島中央駅より車で約10分
 駐車場/有 乗用車15台・バス2台(無料)
 お食事/タ:レストラン、お部屋食、個室食事処、会場(和食会席)
 朝:レストラン、会場(セットメニュー)

全館禁煙 個人プラン クールプラン 1泊夕食付

チェックアウト/10:00
 客室タイプ/和洋室・バストイレ付
 アクセス/JR指宿駅より車で約7分
 駐車場/有 乗用車200台・バス10台(無料)
 送迎/JR指宿駅(西口)より(定時運行15:15発)
 お食事/タ:レストラン、宴会場(和食会席)
 朝:レストラン(セットメニュー又はバイキング) ※選択不可

チェックイン/15:00

鹿児島県 **鹿児島砂むし温泉 指宿白水館 離宮**

指宿温泉

チェックイン/15:00
 チェックアウト/10:00
 客室タイプ/和洋室・バストイレ付
 アクセス/JR指宿駅より車で約7分
 駐車場/有 乗用車200台・バス10台(無料)
 送迎/JR指宿駅(西口)より(定時運行15:15発)
 お食事/タ:レストラン、宴会場(和食会席)
 朝:レストラン(セットメニュー又はバイキング) ※選択不可

全館禁煙 全室禁煙 個人プラン クールプラン 1泊夕食付

チェックアウト/10:00
 客室タイプ/和洋室・バストイレ付
 アクセス/JR指宿駅より車で約7分
 駐車場/有 乗用車200台
 送迎/JR指宿駅(西口)より(定時運行15:15発)
 お食事/タ:レストラン(和食会席)
 朝:レストラン(セットメニュー)

チェックイン/15:00

宿泊日カレンダー

日	月	火	水	木	金	土	日	月	火	水	木	金	土	日	月	火	水	木	金	土	日	月	火	水	木	金	土	日	
2024	10																												
	11																												
	12																												
2025	1																												
	2																												
	3																												

博多駅発着旅行代金 (大人お一人様/単位:円)

人数	A	B	C	D	E
4名様1室	44,200	45,400	47,800	52,700	55,100
3名様1室	46,600	47,800	50,300	55,100	57,500
2名様1室	49,000	50,300	52,700	58,700	61,100
子ども(小学生)	29,000	29,800	31,500	34,900	36,600

※乳幼児の施設使用料/添い寝・食事なしの2歳以上の未就学児については、1,100円が必要です。

宿泊日カレンダー

日	月	火	水	木	金	土	日	月	火	水	木	金	土	日	月	火	水	木	金	土	日	月	火	水	木	金	土	日	
2024	10																												
	11																												
	12																												
2025	1																												
	2																												
	3																												

博多駅発着旅行代金 (個人プラン2名以上) (大人お一人様/単位:円)

人数	A	B	C	D	E
5名様1室	49,000	50,300	52,700	58,700	64,800
4名様1室	51,500	52,700	55,100	62,400	68,400
3名様1室	56,300	57,500	59,900	68,400	74,500
2名様1室	61,100	62,400	64,800	73,200	79,300
子ども(小学生)	35,800	36,600	38,300	44,200	48,500

※乳幼児の施設使用料/添い寝・食事なしの3歳以上の未就学児については、別途1,100円が必要です。

※各施設毎の延泊追加代金については、弊社宿泊プラン「旅だち九州」をご確認ください。

鹿児島県 指宿温泉 ホテル翔月

チェックイン/15:00 チェックアウト/10:00
 客室タイプ/和室・バストイレ付 ■ アクセス/JR指宿駅より車で約5分
 駐車場/有 乗用車30台・バス5台(無料)
 お食事/タ:レストラン、会食場(和食会席)
 朝:会食場(セットメニュー)

お酒またはソフトドリンク1本付

●宿泊日カレンダー

■博多駅発着旅行代金(大人お一人様/単位:円)

人数	A	B	C	D	E
3名様1室	33,300	34,500	35,700	36,900	43,700
2名様1室	34,500	35,700	36,900	38,200	45,400
子ども(小学生)	19,700	20,500	21,400	22,200	26,900

※乳幼児の施設使用料/添い寝・食事なしの未就学児については、不要です。

鹿児島県 指宿温泉 指宿シーサイドホテル

チェックイン/15:00 チェックアウト/10:00
 アクセス/JR指宿駅より車で約5分
 駐車場/有 乗用車100台
 お食事/タ:レストラン(和食会席)
 朝:レストラン(セットメニュー又はバイキング)※選択不可

お酒またはソフトドリンク1本付

●宿泊日カレンダー

■博多駅発着旅行代金(大人お一人様/単位:円)

人数	A	B	C	D	E	F	G
5名様1室	31,400	32,700	33,300	34,500	36,900	38,700	40,600
4名様1室	32,100	33,300	33,900	35,100	37,500	39,400	41,100
3名様1室	32,700	33,900	34,500	35,700	38,200	39,900	41,800
2名様1室	33,300	34,500	35,100	36,300	38,700	41,100	43,000
子ども(小学生)	19,200	20,100	20,500	21,400	23,100	24,300	25,600

※乳幼児の施設使用料/添い寝・食事なしの3歳以上の未就学児については、別途1,100円が必要です。

鹿児島県 霧島温泉 ホテル霧島キャッスル本館

チェックイン/15:00 チェックアウト/10:00
 客室タイプ/和洋室・バストイレ付 ■ アクセス/JR霧島神宮駅より車で約15分
 駐車場/有 乗用車150台・バス10台(無料)
 お食事/タ:個室食事処、会食場(和食会席)
 朝:レストラン(セットメニュー又はバイキング)※選択不可

お酒またはソフトドリンク1本付

●宿泊日カレンダー

■博多駅発着旅行代金(大人お一人様/単位:円)

人数	A	B	C	D	E	F
5名様1室	30,300	31,400	32,500	33,600	35,300	42,100
4名様1室	30,900	32,000	33,100	34,200	36,400	43,200
3名様1室	31,400	32,500	33,600	34,700	37,500	44,300
2名様1室	32,000	33,100	34,200	35,300	38,600	45,400
子ども(小学生)	18,500	19,300	20,100	20,800	22,700	27,500

■博多駅発着旅行代金【グループプラン8名以上】(大人お一人様/単位:円)

人数	A	B	C	D	E	F
5名様1室	29,800	30,900	32,000	33,100	35,300	41,500
4名様1室	30,300	31,400	32,500	33,600	35,800	42,600
3名様1室	30,900	32,000	33,100	34,200	36,900	43,700
2名様1室	31,400	32,500	33,600	34,700	38,000	44,800
子ども(小学生)	18,100	18,900	19,700	20,400	22,400	27,100

※乳幼児の施設使用料/添い寝・食事なしの1~2歳の未就学児については、別途1,320円が必要です。

鹿児島県 霧島温泉 さくらさくら温泉 コテージさくらの村

チェックイン/16:00 チェックアウト/10:00
 客室タイプ/和洋室・バストイレ付
 アクセス/JR霧島神宮駅より車で約15分
 駐車場/有 乗用車80台(無料)
 お食事/タ:レストラン、会食場 朝:レストラン(セットメニュー又はバイキング)※選択不可

お酒またはソフトドリンク1本付

●宿泊日カレンダー

■博多駅発着旅行代金(大人お一人様/単位:円)

人数	A	B	C	D	E	F	G
5名様1室	28,700	29,300	30,000	31,200	32,400	33,700	34,900
4名様1室	29,800	30,400	31,100	32,300	33,600	34,800	36,000
3名様1室	30,900	31,400	32,100	33,300	34,600	35,800	37,100
2名様1室	31,300	32,000	32,600	33,800	35,000	36,400	37,600
子ども(小学生)	18,100	18,500	19,000	19,800	20,700	21,600	22,500

■博多駅発着旅行代金【グループプラン8名以上】(大人お一人様/単位:円)

人数	A	B	C	D	E
5名様1室	27,600	28,100	28,800	30,000	31,200
4名様1室	28,700	29,200	29,800	31,000	32,200
3名様1室	29,500	30,200	30,700	32,000	33,200
2名様1室	30,100	30,600	31,300	32,500	33,700
子ども(小学生)	17,200	17,700	18,100	18,900	19,700

※乳幼児の施設使用料/添い寝・食事なしの3歳以上の未就学児については、別途550円が必要です。

アミュプラザ熊本 お得なクーポン!!

対象の旅行商品をご購入の方限定!

- 熊本 全席個室 (2,000円/税込) 熊本駅前ホテル
- くまもと県民会館 高級和室(2名)付
- フタバシティ 豪華和室(2名)付
- 熊本 全席個室 (2,000円/税込) 熊本駅前ホテル
- センタービル 豪華和室(2名)付
- 全席個室 (2,000円/税込) 熊本駅前ホテル

営業時間 ■ お土産・食器ゾーン / 9:00 ~ 20:00 ■ お食事ゾーン / 11:00 ~ 23:00

アミュプラザ鹿児島 お得なクーポン!!

対象の旅行商品をご購入の方限定!

観覧車「アミュラン」お1人様 1回搭乗無料!

観覧車「アミュラン」のご案内

- 平日 / 12:00 ~ 19:45
- 土日祝 / 10:00 ~ 19:45

アミュプラザ鹿児島 営業時間 10:00 ~ 20:00

オリックスレンタカー まるごとドライブ 料金表

通常期:10/1~12/26、1/6~3/31(右記以外) 繁忙期:12/27~1/5 (抜粋)

クラス(車種無指定)	利用期	日帰り	1泊2日	2泊3日	追加1日
SAクラス フィット・ノート・ヴィッツ・デミオ 他	通常期	6,820円	13,640円	20,460円	6,820円
	繁忙期	8,140円	16,280円	24,420円	8,140円
RBクラス カローラフィールダー・インプレッサ 他	通常期	8,690円	17,380円	26,070円	8,690円
	繁忙期	10,340円	20,680円	31,020円	10,340円
ECクラス フィットハイブリッド・ノートe-POWER・アクア 他	通常期	8,140円	16,280円	24,420円	8,140円
	繁忙期	9,790円	19,580円	29,370円	9,790円
WAクラス ステップワゴン・セレナ 他	通常期	14,300円	28,600円	42,900円	14,300円
	繁忙期	17,160円	34,320円	51,480円	17,160円

カーナビ・ETC車載器 全車搭載! 全車禁煙車 免責補償加入料 消費税含む

〈取消料〉 ●7日前まで...無料 ●6日前から3日前まで...20% ●2日前から前日まで...30% ●当日予約開始時間まで...50% ●予約開始時間後、無連絡...全額

※各施設毎の延泊追加代金については、弊社宿泊プラン「旅だち九州」をご確認ください。



熊本 阿蘇神社楼門

2500余年の歴史を持つ、全国に約500社ある「阿蘇神社」の総本社。なかでも楼門は、九州でも最大の規模。「日本三大楼門」の一つに数えられています。平成28年の熊本地震により楼門や拝殿が倒壊するなど、甚大な被害を受けましたが、令和5年12月7日に復旧が完了し、7年8か月がりに楼門をくぐるできるようになりました。

■お問い合わせ
☎0967-22-0064 (阿蘇神社)



宮崎 鶴戸神宮

安産祈願でも有名な海の傍にある鶴戸神宮。縁結びや安産などの神様として有名です。小さな素焼きの玉を、女性は右手、男性は左手で亀石のくぼみに投げ入れる運玉投げで願いが叶うかも！

■お問い合わせ
☎0987-29-1001 (鶴戸神宮)



宮崎 高千穂牧場

霧島連山の麓に広がる牧場では、のんびり草をはむ牛、馬、羊たちと触れ合ったりリフレッシュ。牛舎見学のほか、濃厚なソフトクリームなど牧場グルメも楽しめます。

■お問い合わせ
☎0986-62-1713 (高千穂牧場)

個性あふれるJR九州の列車

旅の楽しみは、美味しい料理や癒やしの温泉だけではなく。

目的地に行くまでに乗る列車にも楽しみがいっぱい。

九州には全国でも人気の列車がたくさんあります。

個性あふれるルクスとユニークな仕掛けが

満載の列車に乗って、素敵な旅に出かけましょう。

※運行情報・料金・購入方法など詳細情報については
JR九州ホームページをご参照ください。



A列車で行こう

運行区間 熊本～三角



あそびーい！

運行区間 熊本～阿蘇～大分～別府



かわせみ・やませみ

運行区間 熊本～阿蘇・宮地



指宿のたまて箱

運行区間 鹿児島中央～指宿



海幸・山幸

運行区間 宮崎～南郷



36ぶらす3

運行区間 博多～熊本～鹿児島中央
鹿児島中央～宮崎 他



お客様へのご注意 バンフレットに記載されている写真・浴衣写真・見取り図等は一例となり、実際と異なる場合がございますので、あらかじめご了承ください。また、バンフレットに記載されている写真の料理は一例となり、季節や月により器やメニューが異なる場合がございますのであらかじめご了承ください。

～国内旅行保険加入のすすめ～ お客様が国内旅行行程中、急かつ偶然な外来の事故でけがをした場合、多額の治療費、移送費がかかることがあります。また、事故の場合、加害者への賠償請求や賠償金回収が困難な場合があります。これらの移送費、また、死亡・後遺障害等を補償する国内旅行保険にお客様自身でご加入されることをお勧めします。

特別な配慮を必要とする方のお申込みについて お客様の状況によっては、当初の手配内容に含まれていない特別な配慮、措置が必要になる可能性があります。詳細は別途お渡しする「旅行取り消し説明書」の「3. お申込み条件」を確認の上、特別な配慮、措置が必要となる可能性がある方は、ご相談させていただきますので、必ずお申し出ください。

旅行条件(抜 粋) ※詳しい旅行条件を説明した書面をお渡ししますので、事前にご確認の上お申し込み下さい。

本旅行は(株)農協観光が企画・実施する旅行です。以下の条件に基づきます。

●その他の旅行条件は、本条件によるほか、別途お渡しする取引条件説明書、契約書、確定書面(最終旅行日程表)、並びに当社旅行契約書(募集型企画旅行契約の部)によります。

- 旅行のお申込み及び契約成立について
お申込みの際は、必ず、旅行条件書をお受け取り下さい。
※当社の指定の申込書に所定の事項を記入し、下記のお申込金を添えてお申込みいただけます。
※お申込金は、「旅行代金」又は「取消料」、「違約金」の一部として取扱います。
※電話、郵便、ファクシミリその他の通信手段による旅行契約の予約のお申込みの場合は、当社が旅行契約の予約の承諾の旨通知した翌日から起算して3日以内に、所定のお申込書と下記のお申込金を提出していただきます。この期間内にお客様がお申込書とお申込金を提出されない場合は、当社は予約がなかったものとして取り扱います。
※旅行契約は、当社が契約の締結を承諾し、お申込金を受領したときに成立します。

- 旅行代金に含まれるもの
旅行日程に明示した運送機関の運賃・料金、宿泊費、食代、サービス料、消費税等諸税。尚、左記諸費用はお客様のご都合により一部利用されなくても払い戻しいたしません。
●旅行代金に含まれないもの
上記の他は旅行代金には含まれません。その一部を例示します。
※船手荷物料(船定の事項・容量・個数を超える部分について)
※クリーニング代、電報電話料(追加料金)等個人の娯楽費用及びそれに伴う税・サービス料
※お客様のご希望により生ずる日程に含まれないその他の追加代金(見学会・食代・写真代・交通費等)
※ご自宅から発着地までの交通費、宿泊費。

Table with columns for travel amount and cancellation fees. Includes a note about the 14-day deadline for payment.

●取消料
お客様がお客様のご都合でお取り消しになる場合には、旅行代金に対してお一人につき下記のとおり取消料を、ご参加のお客様からは1名毎の利用人数の変更に對する差額代金をそれぞれいただきます。

Table with columns for cancellation date and cancellation fee percentage.

●この旅行条件又は旅行代金は2024年9月1日現在有効な運賃・規則を基準として算出しております。

- 個人情報の取扱について
(1) 株式会社農協観光(以下「当社」といいます。)および当社の旅行業代理業者(以下「代理業者」といいます。)は旅行申込の際に提出された申込書に記載された個人情報について、お客様との間の連絡のために利用させていただきます。
(2) 当社および代理業者は、当社が保有するお客様の個人データのうち、氏名、住所、電話番号またはメールアドレスなどのお客様へのご連絡にあり必要となる最小限の範囲のものについて、当社グループ企業との間で、共同して利用させていただきます。
(3) 当社は、旅行先でのお客様の荷物等の運送のため、当社の保有するお客様の個人データを土産物店に提供することがあります。
(4) 本旅行の中止を希望される場合は、旅行申込後または当社別に出発前までにお申し出ください。

旅行代金には諸税・サービス料が含まれております。
総合旅行業務取扱管理者とは、お客様の旅行を取り扱う営業所での取引に関する責任者です。この旅行契約に関し、担当者の説明にご不明な点があれば、ご連絡ください。
N-tourは英文名NOKYO TOURIST CORPORATIONからのコミュニケーションネーム(愛称)です。またNIは、NIPPON(日本)、NEW(新しい)、NATURE(自然)、NEAT(すばらしい)、NEXT(次の)の意味がこめられています。

旅行企画・実施 観光庁長官登録旅行業第939号

株式会社農協観光
九州支店 ☎092(711)7005 http://www.ntour.co.jp
〒810-0001 福岡市中央区天神4-9-13 JA共済天神ビル
総合旅行業務取扱管理者 郡司掛 修・福原 宏康

ボンド保証会員 旅行業公正取引協議会会員
「Nツアーは、地球にやさしい旅づくりに取り組んでいます」

〈お申込み・お問い合わせは農協観光又はお近くのJA旅行センターへ〉